

¡Alirón!

Visit Enkarterri
Next to Bilbao



Un recorrido por las entrañas industriales de Enkarterri

Ibilbidea Enkarterriko industriaren erraietatik

Más rutas industriales | Industria-ibilbide gehiago
www.visitenkarterri.com/ver-hacer/touring/

visitenkarterri

Bizkaia | Euskadi

www.visitenkarterri.com



facebook.com/bilbaoenkarterri
twitter.com/enkarterribio
instagram.com/enkarterribio



ENKARTUR

C/ Martín Mendia, 2. 48800 Balmaseda (Bizkaia)

Tfno. +34 / 946 80 29 76 | www.visitenkarterri.com | info@visitenkarterri.com



Enkarterri Turismo - Turismo Encartaciones

Bizkaia
Euzko Legearen
Auzoak

EUSKADI
BASQUE COUNTRY



Enkarterri, cuna de la industria vasca

Enkarterri se encuentra en la parte más occidental de Bizkaia, en un entorno natural que, partiendo desde Bilbao, se extiende hacia el oeste entre cumbres y valles. Fue **cuna de la industria vasca** en la segunda mitad del siglo XIX. Aquí, en las entrañas de los Montes de Hierro, hunde sus raíces la industrialización de Euskadi.

La explotación de los **yacimientos minerales** de Enkarterri forjó las **sobrecogedoras panorámicas** que moldean nuestros paisajes. Al calor de la minería surgieron grandes oportunidades de industrialización y **nuevas manufacturas**, como la textil, que emprendió su propia revolución.

Las últimas minas cerraron hace décadas, pero sus ecos aún resuenan más allá de nuestra tierra. En los **Montes de Triano** nació el grito entonado para festejar las **victorias del Athletic: ¡Alirón!** Los mineros celebraban así ante sus patronos ingleses la extracción de **hierro puro**, "all iron", que conllevaba paga extra.

Enkarterri inició tras la reconversión industrial un **proceso de regeneración** del entorno que aspira a conservar y revitalizar el antiguo patrimonio industrial. Las minas, las fábricas y otros vestigios centenarios se aparecen por doquier en este recorrido por las **entrañas de nuestro patrimonio industrial**.

Enkarterri, euskal industriaren jaiolekua

Enkarterri Bizkaiko muturrean dago, natura betean. Bilbotik abiatu eta mendebalderantz hedatzen da, gailur eta haranak zeharkatuz. **Euskal industriaren jaiolekua** izan zen eskualdea XIX. mendeko bigarren erdialdean. Hemen, Burdin Mendien erraietan, **Euskadiko** industrializazioaren sustraiak errotzen dira.

Enkarterriko **lurpeko aberastasunen ustiapenak** gurean nagusi diren **panoramika hunkigarriak** moldatu zituen. Meatzaritzaren babesean industrializazio aukera ugari azaldu eta **manufaktura berriak** agertu ziren. Ehungintzan, esaterako, sekulako iraultza gertatu zen.

Azkeneko meategiak aspaldi itxi zituzten, baina langileen deiarar oraindik ere entzun dezakegu. Tradizioak dio **Trianoko Mendietan Athleticen garaipenak** ospatzeko abesten dugun oihua jaiotako zela: **Alirón!** "All iron" antzeko zerbait oihukatzen zuten meatzariek **burdin hutsa** agertzen zenean, ordainsaria jasotzeko asmoz.

Enkarterri ingurumena **bere onera ekartzeari** ekin zion industria-birmoldaketaren ondoren, ondare industrialia mantendu eta suspertzeko helburuarekin. Meategiak, antzinako lantegiak eta bestelako industria aztarnak nonahi agertzen dira **gure industriaren erraietatik** abiatzen den ibilbide honetan.



visitenkarterri

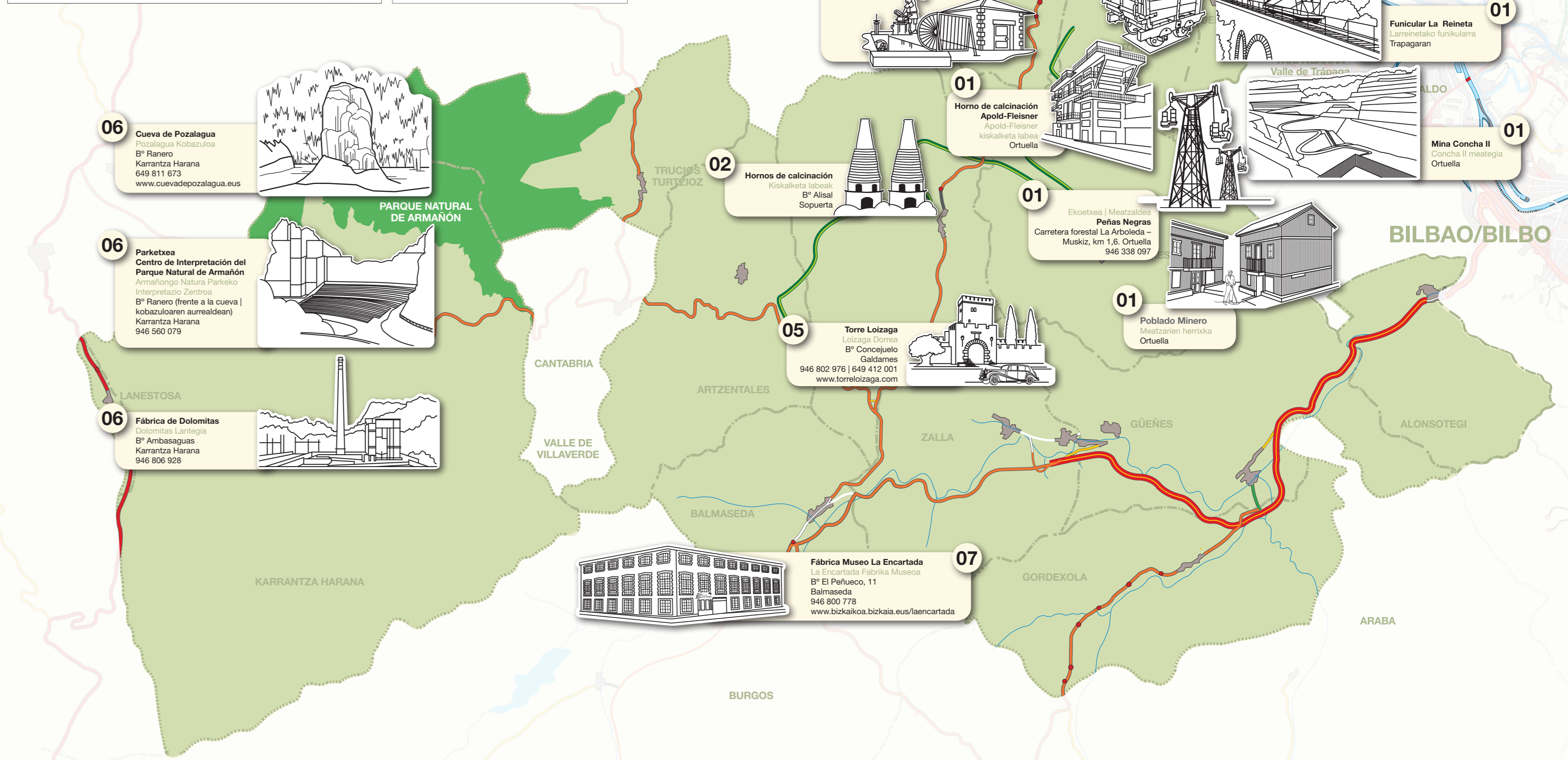
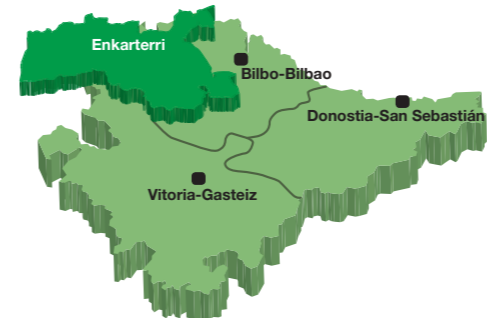

06

Cueva de Pozalagua
Pozalagua Kobazuloa
Bº Ranero
Karrantza Harana
649 811 673
www.cuevadepozalagua.eus



06

Parketxea
Centro de Interpretación del
Parque Natural de Armañón
Armañongo Natura Parkeko
Interpretazio Zentroa
Bº Ranero (frente a la cueva |
kobazuloaren aurrealdean)
Karrantza Harana
946 560 079

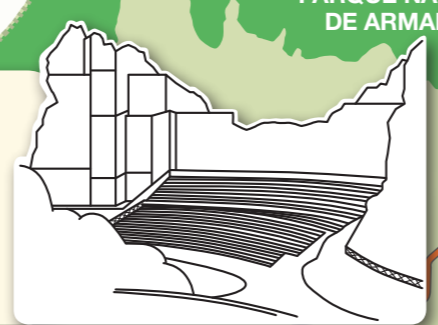

06

Fábrica de Dolomitas
Dolomitas Lantegia
Bº Ambasaguas
Karrantza Harana
946 806 928

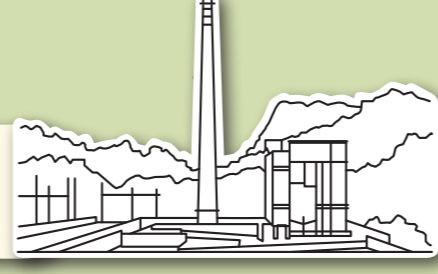

02

Hornos de calcinación
Kiskalketa labeak
Bº Alisal
Sopuerta

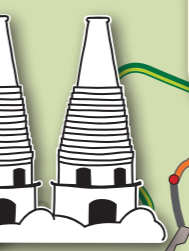

05

Torre Loizaga
Loizaga Dorrea
Bº Concejuelo
Galdames
946 802 976 | 649 412 001
www.torrelloizaga.com

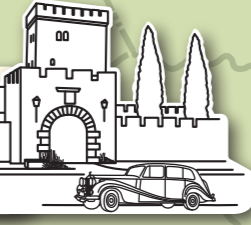

07

Fábrica Museo La Encartada
La Encartada Fabrika Museoa
Bº El Peñueco, 11
Balmaseda
946 800 778
www.bizkaikoa.bizkaia.eus/laencartada



01

Museo de la Minería del País Vasco
Euskal Herriko Meatzaritzaren Museoa
Bº Campodio, 3
Gallarta (Abanto-Zierbena)
946 363 682
www.meatzaldea.eus



04

Ferrería El Pobal
El Pobaleko burdinola
Bº El Pobal. Muskiz
629 271 516
www.bizkaikoa.bizkaia.eus/elpobal



01

Horno de calcinación Apold-Fleisner
Apold-Fleisner
kiskalketa labea
Ortuella



01

Ekoetxea | Meatzaldea Peñas Negras
Carretera forestal La Arbolea -
Muskiz, km 1,6. Ortuella
946 338 097

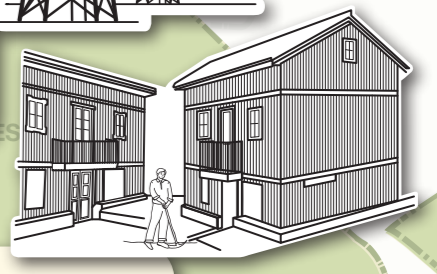

01

Poblado Minero
Meatzarrien herrikoa
Ortuella

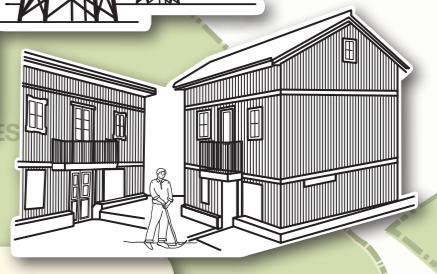

01

Funicular La Reineta
Larreinetako funikularra
Trapagaran



01

Mina Concha II
Concha II meategia
Ortuella



